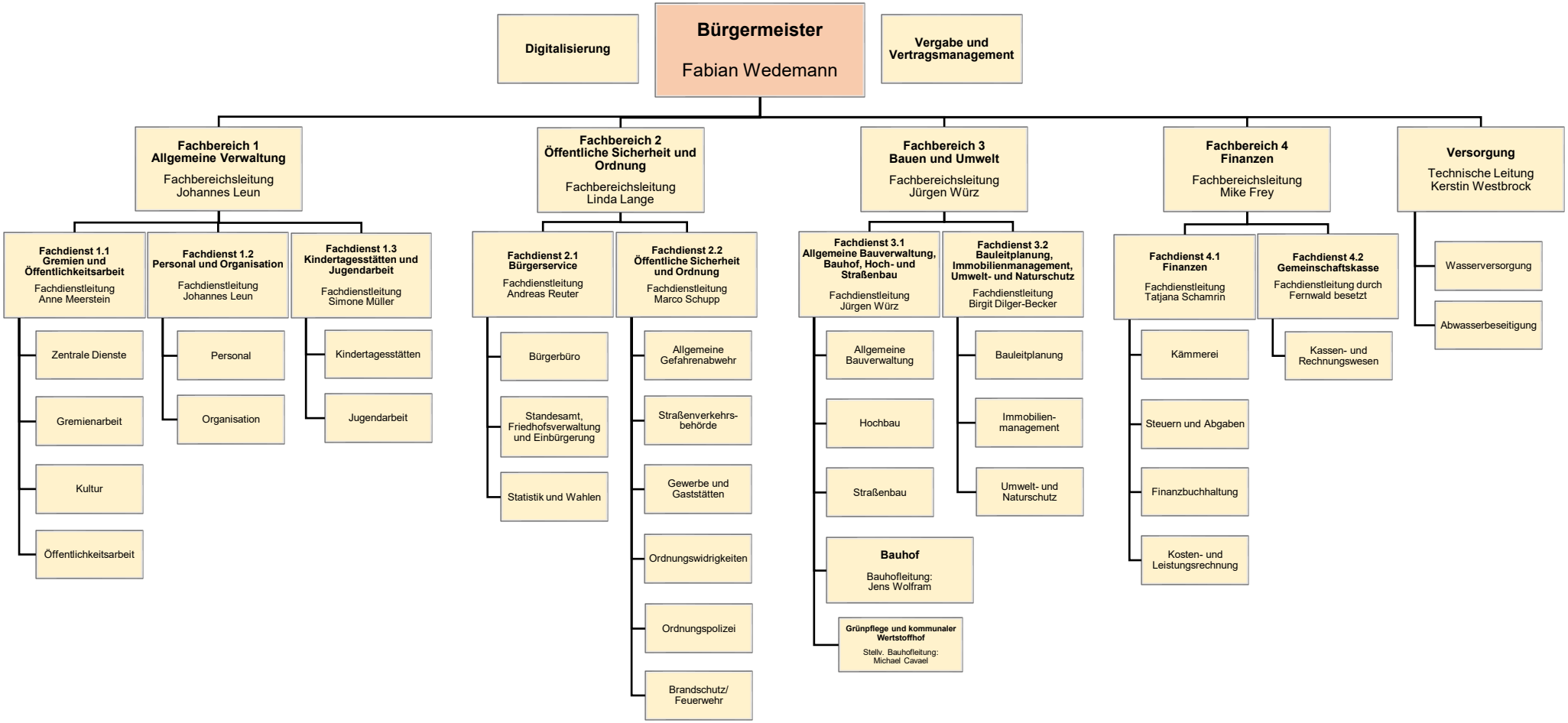
Digitalisierung
Bürgermeister
Fabian Wedemann
Vergabe und Vertragsmanagement
Fachbereich 1 Allgemeine Verwaltung
Fachbereichsleitung Johannes Leun
Fachbereich 2 Öffentliche Sicherheit und Ordnung
Fachbereichsleitung Linda Lange
Fachbereich 3 Bauen und Umwelt
Fachbereichsleitung Jürgen Würz
Fachbereich 4 Finanzen
Fachbereichsleitung Mike Frey
Versorgung
Technische Leitung Kerstin Westbrock
Fachdienst 1.1 Gremien und Öffentlichkeitsarbeit
Fachdienstleitung Anne Meerstein
Fachdienst 1.2 Personal und Organisation
Fachdienstleitung Johannes Leun
Fachdienst 1.3 Kindertagesstätten und Jugendarbeit
Fachdienstleitung Simone Müller
Zentrale Dienste
Gremienarbeit
Kultur
Öffentlichkeitsarbeit
Personal
Organisation
Kindertagesstätten
Jugendarbeit
Fachdienst 2.1 Bürgerservice
Fachdienstleitung Andreas Reuter
Fachdienst 2.2 Öffentliche Sicherheit und Ordnung
Fachdienstleitung Marco Schupp
Bürgerbüro
Standesamt, Friedhofsverwaltung und Einbürgerung
Statistik und Wahlen
Allgemeine Gefahrenabwehr
Straßenverkehrs-behörde
Gewerbe und Gaststätten
Ordnungswidrigkeiten
Ordnungspolizei
Brandschutz/ Feuerwehr
Fachdienst 3.1 Allgemeine Bauverwaltung, Bauhof, Hoch- und Straßenbau
Fachdienstleitung Jürgen Würz
Fachdienst 3.2 Bauleitplanung, Immobilienmanagement, Umwelt- und Naturschutz
Fachdienstleitung Birgit Dilger-Becker
Allgemeine Bauverwaltung
Hochbau
Straßenbau
Bauhof
Bauhofleitung: Jens Wolfram
Grünpflege und kommunaler Wertstoffhof
Stellv. Bauhofleitung: Michael Cavael
Bauleitplanung
Immobilien-management
Umwelt- und Naturschutz
Fachdienst 4.1 Finanzen
Fachdienstleitung Tatjana Schamrin
Fachdienst 4.2 Gemeinschaftskasse
Fachdienstleitung durch Fernwald besetzt
Kämmerei
Steuern und Abgaben
Finanzbuchhaltung
Kosten- und Leistungsrechnung
Kassen- und Rechnungswesen
Wasserversorgung
Abwasserbeseitigung